

hello
lille

Tourisme

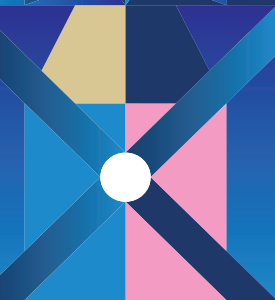

City Guide JO 2024





LILLE GASTRONOMY AND BEER EXPERIENCE



DU 27 JUILLET
AU 11 AOÛT



TOURISME BRASSICOLE | BEER TOURS
ATELIER CULINAIRES | COOKING SESSIONS
MENUS DES CHAMPIONS | CHAMPIONS MENUS



SOMMAIRE

La Métropole Européenne de Lille ce sont 1,2 million d'habitants qui vivent et travaillent au cœur même de l'Europe du nord-ouest, à moins de 3h30 de cinq capitales européennes, dans le Top 100 des villes les plus accueillantes au monde, le tout... à une heure de la mer !

4 / 7	hello les JO Paris 2024
8	hello événements
10 / 17	hello culture
19 / 23	hello patrimoine
24 / 26	hello visites
27	hello la bière
28	hello gastronomie
29 / 32	hello nature
33 / 36	hello famille
38 / 39	hello shopping
41	hello pratique
45	hello la nuit

Responsable de l'édition : Agence d'attractivité Hello Lille

Directeur de publication : François Navaro

Rédacteurs : Constance Castelain, William Tissot, Frédéric Labendzki, offices de tourisme de la MEL et sites mentionnés

Conception et réalisation graphique : Lucas Sabathié, Arthur Guinet

Crédits photographiques : Samuel Baba, Laurent Javoy, Claire Beaufromé, Martin Vangaeveren, Elie Léon, Pascaline Chombart, Max Le Rouge, Vincent Lecigne, office de tourisme de Lille, Jan D'Hondt, Chloé Dewitte, brasserie Célestin, Bénédicte Douchet, Mathieu Lassalle, MEL, Julien Pitinome, Hemis, V.Solignac, département du Nord, Florent Mayaud, Frédéric Iovino, Peter Mauss, Daniel Rapaich, Elie Léon

Impression : Nord Imprim

hello les JO Paris 2024

Bienvenue à Lille métropole, terre d'accueil des JO 2024



Du 27 juillet au 11 août 2024, la Métropole Européenne de Lille accueille à la Decathlon Arena – Stade Pierre-Mauroy 52 rencontres de niveau olympique : **les phases préliminaires hommes et femmes de basket-ball**, ainsi que **les phases finales féminines et masculines de handball**.

Animations

- **Durant la période des Jeux, un village d'animations sportives** sera installé sur la Grand-Place, en partenariat avec la Caisse d'Épargne et Decathlon, ouvert de 12 à 18h tous les jours à l'exception du lundi 5 août.
- Les supporters se rendant au Stade, seront accueillis dès la station 4 Cantons avec une **promenade festive** et une **guinguette** (animations, jeux, espace détente, food truck...)
- Un **vidéo-mapping** sur le thème des Jeux Olympiques sera projeté sur la façade de l'Opéra, tous les soirs durant la période des Jeux Olympiques sur le territoire, entre 22h30 et 23h30

Points information

Retrouvez nos conseillers et agents d'accueil, pour vous guider et vous informer sur la compétition et la destination.

- Offices de tourisme de Lille et de la métropole,
- Place des Buisses, à Lille : zone d'information, de vente de titres de transport et de City Pass.
- Promenade festive et guinguette aux abords du Stade Pierre Mauroy

En savoir plus :



QUE FAIRE ENTRE LES MATCHS ?



Le label "Olympiade Culturelle", valorise des projets qui font dialoguer "art et sport" mettant en lumière les valeurs de l'Olympisme.

- **Exposition Textimooov ! au Tripostal à Lille**
→ jusqu'au 29 septembre
- **Anouk Desury au Musée la Piscine à Roubaix**
→ jusqu'au 29 septembre
- **Soldat Blessé, soldat sportif au Musée de la bataille de Fromelles**
→ jusqu'au 2 février 2025
- **Exposition Vas-y champion ! à la Maison natale Charles de Gaulle à Lille**
→ du 10 juillet 2024 au 22 septembre 2025
- **Lille Gastronomy and Beer Experience**
→ du 27 juillet au 11 août

Autres événements durant les jeux

- **Monet à Vétheuil : les saisons d'une vie au Palais des Beaux-Arts de Lille**
→ jusqu'au 23 septembre
- **Mariza Merz et Guy Brunet au LaM à Villeneuve-d'Ascq**
→ jusqu'au 22 septembre (Mariza Merz)
→ jusqu'au 29 septembre (Guy Brunet)
- **Paul Hemery au Musée la Piscine à Roubaix**
→ jusqu'au 1^{er} septembre

Où acheter vos titres ?

Where to buy your tickets?

Aux distributeurs automatiques
At vending machines

En agences ilévia
At ilévia ticket offices

Après des vendeurs mobiles
Mobile sellers

Après de l'Agence Mobile
Mobile store

Aux points Pass Pass
Pass Pass sales outlets

Par carte bancaire directement sur les portillons Open Payment
By bank card directly on the Open payment gates



Retrouvez toutes les infos sur le site ilevia.fr
Find all the information on the website ilevia.fr

Gagnez du temps Achetez vos titres de transport à l'avance.

Save time, buy your tickets in advance.

TRAJET UNITAIRE 1€80
+0,20€*

SINGLE TICKET

TRAJET UNITAIRE X10 15€40
+0,20€*

SINGLE TICKET X10
15€40 à partir du 03/08/2024
15€60 from 03/08/2024

PASS 1 JOUR 5€30
+0,20€*

1-DAY PASS
5€40 à partir du 01/08/2024
5€40 from 01/08/2024

TRAJET OPEN PAYMENT 2€**

OPEN PAYMENT

*Coût du ticket rechargeable.
**Coût de rechargeable ticket.

*Par carte bancaire directement sur les portillons Open Payment des stations : Gare Lille Flandres, Gare Lille Europe, Gambetta, Rihour, République - Beaux Arts, Les Près, 4 Cantons, Cité Scientifique et Tourcoing Gare. Plus d'infos sur ilevia.fr.

**By bank card directly on the Open Payment gates at Gare Lille Flandres, Gare Lille Europe, Gambetta, Rihour, République - Beaux Arts, Les Près, 4 Cantons, Cité Scientifique and Tourcoing Gare. More info on ilevia.fr

Comment se rendre aux compétitions sportives de cet été ?

How to get to this summer's sports competitions?

ilévia
LES TRANSPORTS DE LA MEL



Matchs de basket
du 27/07 au 04/08



Matchs de handball
du 06/08 au 11/08

Basketball games from 27/07 to 04/08
Handball games from 06/08 to 11/08

En raison de l'affluence pendant l'évènement, anticipez vos déplacements.

Due to the large number of people attending the event, please plan ahead your travels.

COMMENT SE RENDRE AU STADE PIERRE MAUROY DEPUIS GARE LILLE FLANDRES ?

How to get to the Stade Pierre Mauroy from Gare Lille Flandres ?

29 min
Direct way

M 1 4 CANTONS
STADE PIERRE MAUROY
14 minutes de Gare Lille Flandres
14' from Gare Lille Flandres

+ **15 MINUTES À PIED**
15' WALK

29 min
Comfort way

M 2 LES PRÉS
EDGARD PISANI
12 minutes de Gare Lille Flandres
12' from Gare Lille Flandres

+ **BUS STADE - 17 MINUTES**
17' STADIUM BUS including 5' WALK

En raison de l'affluence pendant l'évènement, anticipez vos déplacements.

Due to the large number of people attending the event, please plan ahead your travels.

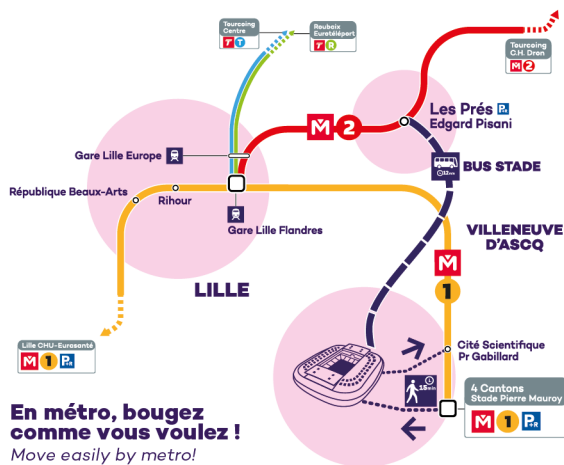

En métro, bougez comme vous voulez !
Move easily by metro!

*À LA FIN DU MATCH, pour revenir du stade, empruntez les Bus Stade jusqu'au **M 2** Les Près ou le **M 1** Cité Scientifique à 15 minutes à pied du Stade.

At the end of the match, to return from the stadium, take the Stadium Bus to M2 Metro Les Près or the M1 Metro Cité Scientifique, 15 minutes walk from the Stadium.

LÉGENDE Legend



hello événements

Braderie de Lille
14 et 15 septembre

Lille Street Food Festival
du 3 au 6 octobre

Tourcoing Jazz Festival
du 12 au 19 octobre

Bière à Lille - BAL
du 4 au 10 novembre

Les Marchés de Noël
De novembre à décembre

**La braderie de l'Art - Nuit
des Arts**
Début décembre



Festival Lillarious
du 31 janvier au 9 février 2025

Festival Séries Mania
du 21 au 28 mars 2025

Paris - Roubaix
13 avril 2025

Fiesta
26 avril au 9 novembre 2025

URBX
2^e quinzaine de juin 2025

**Tour de France, Grand Départ
Lille-Nord de France**
5 juillet 2025



Retrouvez dans nos éditions
hello l'été et hello l'hiver :

Tous les événements, les expos, les visites guidées et
les activités à faire seul, en famille ou entre amis.



Le LaM, Lille métropole musée d'art moderne, d'art contemporain et d'art brut

Premier musée français à réunir art moderne, art contemporain et art brut, le LaM offre un panorama saisissant de l'art des 20^es et 21^es siècles. Il présente notamment des œuvres d'Amedeo Modigliani, Annette Messager, Augustin Lesage...

1 allée du Musée | Villeneuve d'Ascq
M Pont de Bois (ligne 1)
 Bus L6 ou 32 arrêt LaM
 Tous les jours sauf le lundi 10h > 18h

Tarifs : 11€ / 8€
 Gratuit avec le City Pass
www.musee-lam.fr

Fermeture le 29 septembre 2024
Réouverture en février 2025

Le Palais des Beaux-Arts

Dans un superbe bâtiment du XIX^e siècle, retrouvez un tableau complet des courants artistiques européens du XII^e au XX^e siècle.

Place de la République | Lille
M République (ligne 1)
 Le lundi 14h > 18h
 Du mercredi au dimanche 10h > 18h

Tarifs : 7€ / 4€ / Tarif réduit pour tous à partir de 16h30 en semaine
 Gratuit avec le City Pass
www.pba-lille.fr



La Piscine – Musée d'art et d'industrie André-Diligent

Plongez dans le plus beau bassin de France ! Imaginez : une ancienne piscine municipale Art déco, qui, aujourd'hui transformée en musée, donne à voir les plus belles sculptures modernes des XIX^e et XX^e siècles.

23 rue de l'Espérance | Roubaix
M Gare J. Lebas ou Grand Place (ligne 2)
 Du mardi au jeudi 11h > 18h
 Le vendredi 11h > 20h
 Samedi et dimanche 13h > 18h

Tarifs hors expos : 9€ / 6€ | expos 11€ / 9€
 Gratuit avec le City Pass
www.roubaix-lapiscine.com

La Villa Cavrois

Chef-d'œuvre de l'architecte Robert Mallet-Stevens, la Villa Cavrois, manifeste moderniste, est un symbole de la création du XX^e siècle. Elle fut achevée en 1932 sous la commande de Paul Cavrois, grand industriel roubaisien du textile.

60 avenue Kennedy | Croix
 Tramway direction Roubaix arrêt Villa Cavrois
 Tous les jours sauf le lundi 10h > 18h

Tarifs : 11€ / 9,50€
 Gratuit pour les moins de 25 ans
 Gratuit avec le City Pass
www.villa-cavrois.fr

BON PLAN ! Musée La Piscine + La Villa Cavrois

Tarif : 16,50€/personne





Le MUba Eugène Leroy

Installé dans un ancien hôtel particulier du XIX^e siècle, le MUba fait dialoguer l'art contemporain et l'art des siècles précédents, les arts vivants et les arts plastiques, tout en accordant une importance particulière à la peinture et notamment à celle du peintre Eugène Leroy (1910 - 2000).

2 rue Paul Doumer | Tourcoing

M Tourcoing centre (ligne 2)

Tramway direction Tourcoing arrêt Tourcoing centre

Tous les jours sauf le mardi et jours fériés 13h > 18h

Tarifs : 6€ / 4€ / Gratuit - Gratuit avec le City Pass

Tarif durant l'été 2024 : 4€

www.muba-tourcoing.fr

Le Fresnoy – Studio national des arts contemporains

À sa création le Fresnoy était un lieu de festivités pour une population en quête de loisirs, aujourd'hui le Fresnoy est un centre de formation, de création et de diffusion. Ecole de formation artistique audiovisuelle de haut niveau, le Fresnoy propose de grandes expositions, des programmations cinéma, des concerts et des spectacles.

22 rue du Fresnoy | Tourcoing

M Alsace (ligne 2)

Du mercredi au dimanche 14h > 19h

Tarifs : 4€ / 3€ en période d'expo

Gratuit avec le City Pass

www.lefresnoy.net



Le Musée de la Bataille de Fromelles

Venez découvrir ce musée de France, qui mêle les techniques archéologiques et scientifiques, l'Histoire et le destin des soldats liés à cette bataille. Les 19 et 20 juillet 1916, plus de 8 500 hommes - Australiens, Britanniques et Allemands - sont morts, disparus ou blessés lors de la Bataille de Fromelles. Venez découvrir ce musée de France, qui mêle les techniques archéologiques et scientifiques, l'Histoire et le destin des soldats liés à cette bataille. **Chaque année, le Musée propose une programmation culturelle** : exposition temporaire, ateliers, visites guidées, etc

Rue de la Basse Ville | Fromelles

M Depuis le métro Lomme St Philibert (ligne 2) il faut prendre la ligne 62 ou 62R

(sur réservation) et depuis Armentières la 236 ou 74R (sur réservation) - Arrêt Mairie de Fromelles

Ouvert tous les jours de 9h30 à 17h30 (sauf le mardi)

Tarifs : 5€ / 3€ / Gratuit - Gratuit avec le City Pass

Fermeture annuelle en février

www.musee-bataille-fromelles.fr



RETROUVEZ LES INCONTOURNABLES DE LILLE ET SA MÉTROPOLE À PORTÉE DE MAIN !

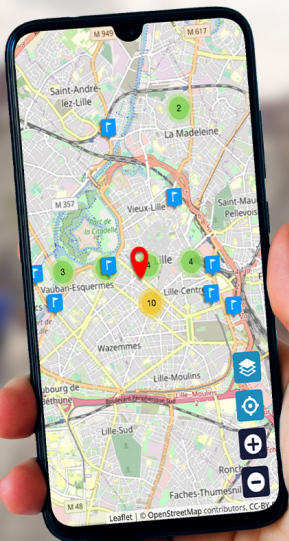

Street art, Art déco, Culture, Nature, Architecture et Patrimoine, Famille, Histoire et Traditions, Balades Insolites, Tourisme Brassicole, L'envers du décor et Mémoire : des thèmes variés pour des balades curieuses dans la métropole de Lille.

La Manufacture, musée de la mémoire et de la création textile

Dans un cadre industriel authentique, découvrez l'aventure textile emblématique de toute une métropole, depuis ses origines jusqu'à demain : le bruit des machines plonge le visiteur dans l'univers des usines textiles du siècle dernier et raconte les liens étroits tissés entre les histoires sociale, technique et urbaine.

29 av. Julien Lagache | Roubaix
M Eurotéléport (ligne 2)
Tramway direction Roubaix arrêt Eurotéléport et bus L3 direction Toufflers douane, arrêt Fraternité / Manufacture,
Du mardi au dimanche 14h > 18h
Visites vidéo-guidées ou guidées (14h30 et 16h)

Tarifs : 6€ / 4€ / Gratuit
Gratuit avec le City Pass
www.lamanufacture-roubaix.com



Le Musée de l'Hospice Comtesse

Vous entrez dans le musée avec l'impression de pénétrer dans une maison flamande d'époque. Mobilier des XVII^e et XVIII^e siècles, objets des arts de la table, natures mortes et vanités accrochées : tout y est. La vocation curative n'est pas oubliée puisque l'Hospice Comtesse possédait aussi sa propre pharmacie.

32 rue de la Monnaie | Lille
Bus 14 ou navette Vieux Lille, arrêt Lion d'Or
Le lundi 14h > 18h
Du mercredi au dimanche 10h > 18h

Tarifs : 4€ / 3€ (hors expositions)
Gratuit avec le City Pass
Gratuit pour les moins de 12 ans



L'Institut du monde arabe Tourcoing

L'Institut du monde arabe – Tourcoing œuvre à la promotion, à la diffusion et à la compréhension des cultures du monde arabe en région Hauts-de-France en programmant expositions, conférences, spectacles vivants et actions éducatives.

9 rue Gabriel Péri | Tourcoing
M Colbert (ligne 2)
Du mardi au dimanche 13h > 18h
(en période d'expo) sauf les jours fériés

Tarifs : 5€ / 4€
Gratuit avec le City Pass
www.ima-tourcoing.fr



Fort de Seclin

Le musée du Fort de Seclin est né de la passion d'une famille pour l'histoire et la restauration des vieilles pierres. Après 7 ans de travaux titanesques, la famille a ouvert le musée en 2003. L'exposition est dédiée à l'histoire de la première guerre mondiale, avec une spécialisation sur l'artillerie et l'hippomobile de 1870 à 1920.

Chemin du Fort | Seclin
Du lundi au dimanche uniquement sur réservation (via questionnaire sur le site web).
Tarif forfaitaire de 50€ de 1 à 8 personnes / 6€ par personne au delà.
www.fortseclin.com



La Condition Publique

Dans ce tiers-lieu culturel ancré dans son quartier, on retrouve des expositions, des événements (Braderie de l'Art, Name festival...), un Fab' Lab', des toits terrasses, un café, et une riche proposition de street-art dans et hors les murs.

14 place Faidherbe | Roubaix
M Eurotéléport (ligne 2)
Pendant les saisons d'ouverture :
Mercredi et samedi 13h30 > 19h
Jeudi, vendredi et dimanche 13h30 > 18h

Gratuit avec le City Pass
www.laconditionpublique.com

Fermeture estivale jusqu'au 11 septembre

La Maison natale Charles de Gaulle

Découvrez l'enfance et la genèse de celui qui deviendra le plus illustre des Français, en visitant la maison de ses grands-parents maternels où il vit le jour le 22 novembre 1890. Lieu de retrouvailles familiales durant son enfance et sa jeunesse, le futur héros national y passera ses vacances jusqu'en 1912.

9 rue Princesse I Lille
Bus 10, arrêt Magasin ou navette du Vieux-Lille
Tous les jours sauf le mardi, de 10h > 18h

Tarifs : 6€ / 4€ / Gratuit
www.maisondegaulle.fr



Le Musée de l'Illusion

Le Musée de l'Illusion est un lieu unique qui propose des expériences visuelles et interactives pour tromper notre perception de la réalité. Les illusions d'optique, les jeux de miroirs, les trompe-l'œil et les défis sensoriels sont autant d'activités qui permettent aux visiteurs d'en savoir davantage sur les mystères de notre cerveau et de tester leurs sens.

101 avenue le Corbusier I Lille
M Lille Flandres (ligne 1 et 2)
Du lundi au mercredi et dimanche 10h > 20h
Du jeudi au samedi 10h > 22h

Tarifs : 19€ / 13€
Gratuit pour les moins de 4 ans
www.museedelillusion.fr



TOUTE L'OFFRE CULTURELLE AU MEILLEUR PRIX !

TOUTES LES VISITES À
25€/35€/45€!

24H 25€	48H 35€	72H 45€
-------------------	-------------------	-------------------

TRANSPORTS INCLUS



PRÈS DE 40 SITES TOURISTIQUES À VISITER !

hello patrimoine

Le **Vieux-Lille** est assurément le quartier lillois le plus apprécié des touristes : pour ses ruelles pavées et sinueuses pleines de charme, mais aussi pour ses belles boutiques de mode et de luxe, ou encore pour son patrimoine historique et architectural, ses bars et ses restaurants.

Lille centre est quant à lui le cœur battant du commerce et du shopping, avec ses rues piétonnes bruisantes d'activité. Sans oublier les terrasses de la Grand Place, de la place du Théâtre et de la place Rihour où s'exprime toute la convivialité chère aux gens du Nord.

Le quartier populaire de **Gambetta-Wazemmes** est également très prisé des Lillois pour ses commerces et son animation, particulièrement le dimanche matin avec le presque légendaire marché de Wazemmes et son effervescence bon enfant.

Le **quartier des Gares et Euralille** symbolise quant à lui les échanges et l'ouverture de la ville sur la région, la France et l'Europe. C'est aussi le symbole du dynamisme économique lillois, avec ses hommes et femmes d'affaires et ses cadres qui, au sortir d'un TGV, d'un Eurostar ou d'un Thalys, se lancent à l'assaut des tours du troisième quartier d'affaires de France.

Vieille Bourse

Incontestablement le plus bel endroit de Lille, à voir absolument ! Le bâtiment, quadrangulaire et datant de 1653, se compose de 24 demeures identiques qui renferment la cour intérieure, où se donnent rendez-vous bouquinistes, fleuristes, joueurs d'échecs, flâneurs, touristes... et danseurs de tango l'été !

Place du Général de Gaulle, Rue des Manneliers, Place du Théâtre, Rue des Sept Agaches
Ouverture l'après-midi
Rihour (ligne 1)
Entrée libre
www.lilletourism.com





Palais Rihour

Situé sur la place du même nom, le Palais Rihour, commencé en 1453 sous Philippe le Bon et achevé vingt ans plus tard sous Charles le Téméraire, est tout ce qui reste aujourd'hui du palais de style gothique flamboyant construit par les ducs de Bourgogne. Au rez-de-chaussée, la magnifique salle des gardes abrite l'office de tourisme de Lille. À l'étage, la salle du Conclave et la sacristie aux superbes vitraux accueillent des manifestations.

Place Rihour | Lille

M Rihour (ligne 1)

Salle des gardes ouverte du lundi au dimanche

10h > 12h30 / 13h30 > 17h30

Salle du Conclave et chapelle ouvertes du lundi au vendredi aux mêmes horaires.

Entrée libre

www.lilletourism.com

Les beffrois, inscrits au patrimoine mondial de l'Humanité par l'UNESCO

Les sept beffrois de la métropole (dont 4 inscrits : Armentières, Comines, hôtel de Ville de Lille et Coos et 3 non inscrits : CCI de Lille, CCI de Tourcoing et Wambrechies) sont un symbole fort de notre destination. Illustrant divers styles architecturaux dont entre autres le roman, le gothique, ou le baroque, vingt-trois de ces édifices de la région Hauts-de-France sont inscrits au patrimoine mondial de l'Humanité depuis 2005. Pour l'UNESCO, ce classement constitue une extension des trente beffrois belges déjà inscrits et construits entre le XI^e et le XVII^e siècle.

whc.unesco.org/fr



Notre-Dame de la Treille et le Centre d'art sacré

Élevée en l'honneur de la Vierge Marie sous le nom de Notre-Dame de la Treille, la cathédrale de Lille, de style néo-gothique, a été édifée à partir de 1856 sur le site d'une ancienne motte castrale. Après de nombreuses péripéties, sa construction s'achève en 1999 avec l'inauguration de la façade de style contemporain, faite d'un étonnant marbre translucide et ornée d'une rose, œuvre du peintre Ladislav Kijno. À voir également dans la crypte, le Centre d'art sacré et sa très belle collection d'art contemporain.

Place Gilleson | Lille

Navette du Vieux-Lille

Horaires d'ouverture et tarifs détaillés sur le site :

www.cathedralelille.fr

Portes de Paris, de Roubaix et de Gand

Symbole du rattachement de Lille à la France, la monumentale porte de Paris fut construite à la demande de Louis XIV de 1687 à 1692. L'architecte Simon Volland l'a conçue à la manière d'un arc de triomphe, pour célébrer sa victoire lors du siège de Lille en 1667. À découvrir également, les portes de Gand et de Roubaix, vestiges des fortifications construites entre 1617 et 1621.

Porte de Paris, place Simon-Vollant | Lille

M Mairie de Lille (ligne 2)

Porte de Roubaix, place Saint-Hubert | Lille

M Gare Lille Flandres (ligne 1 ou 2)

Porte de Gand, rue de Gand | Lille

Navette du Vieux-Lille

www.lilletourism.com





La Citadelle

"La Reine des Citadelles" fut construite de 1667 à 1670 par Sébastien Le Prestre, marquis de Vauban, sur ordre de Louis XIV. La ville, conquise par le Roi Soleil, a en effet été rattachée à la France en 1668, après plus de 150 ans d'appartenance aux Pays-Bas espagnols. Vauban fait poser la première pierre de la Citadelle le 17 juin 1668. Pas moins de trois millions de blocs de pierre, soixante millions de briques et soixante-dix mille pieds de grès composent le corps de la place, érigé en seulement trois années. Aujourd'hui, le cœur de la Citadelle est fermé au public, car il conserve un usage militaire : il héberge en effet le Corps de Réaction Rapide-France. Il est toutefois possible de le visiter en compagnie d'un guide de l'Office de Tourisme de Lille.

Parc de la Citadelle I Lille
Bus L1 et L5 - Arrêt Champ de Mars
Visite guidée : réservation à l'accueil
de l'Office de Tourisme de Lille

Tarifs : 7€ / 14€
www.parcdelacitadelle.lille.fr

Hospice d'Havré

Tour à tour devenue hospice, couvent et collège, la maison Folie Hospice d'Havré est aujourd'hui un lieu d'échanges culturels. Expositions, spectacles, concerts, visites guidées, ateliers, la programmation met à l'honneur tant des artistes internationaux que locaux, privilégiant la diversité et l'accessibilité de son offre à tous les publics.

100 rue de Tournai I Tourcoing
Ouvert tous les jours sauf le mardi et jours fériés 13h30 > 18h
(sauf en période de montage et démontage d'expos)
Fermeture annuelle en août
M Tourcoing centre (ligne 2)
Tramway direction Tourcoing Arrêt Tourcoing centre - Maison Folie Hospice d'Havré



Sanctuaire Sainte-Rita de Vendeville

Classée Ville Sanctuaire de France au même titre que Lourdes ou le Mont-Saint-Michel, le Sanctuaire Sainte Rita de Vendeville, est un lieu improbable qui attire 150 000 personnes chaque année. Le sanctuaire dédié à Sainte Rita, patronne des causes désespérées, vous transporte dans le mystère. Refuge de ceux qui croient en l'impossible, où la foi populaire se nourrit de récits de guérisons miraculeuses et d'interventions divines. Que vous soyez un pèlerin ou un visiteur curieux, le sanctuaire ne vous laissera pas indifférent. Imprégnez-vous de l'atmosphère sereine de ce sanctuaire et laissez-vous inspirer par l'histoire et la dévotion qui l'entourent.

38 Rue de Seclin I Vendeville
Ouvert tous les jours de 8h30 > 18h
Entrée libre
03 20 96 06 22
www.sanctuairesainterita-vendeville.fr



La bataille de Bouvines Église Saint-Pierre de Bouvines

L'église Saint-Pierre de Bouvines, classée Monument Historique, met en lumière, à l'aide de ses 21 vitraux étincelants, les scènes de la Bataille livrée durant l'été 1214. Cette véritable bande dessinée vous mènera à travers les étapes clé de la bataille, vous permettant de comprendre les stratégies militaires, les enjeux politiques et les conséquences historiques de cet événement majeur chargé d'émotion et d'héroïsme.

Ouvert tous les jours 9h > 18h (été) | 10h > 17h (hiver)

Visite guidée gratuite de l'église Saint-Pierre de Bouvines tous les 2èmes dimanches du mois : 16h de novembre à mars | 17h d'avril à octobre

Visite sur demande :
contact@seclin-melantois.fr / 09 72 52 85 03



Les offices de tourisme vous font découvrir la métropole européenne de Lille

Pour une découverte conviviale et ludique, venez chercher l'inspiration auprès des conseillers des 9 offices de tourisme de la métropole : des visites guidées classiques qui vous dévoileront les secrets de la métropole lilloise, au stand up paddle, en passant par des visites thématiques ou insolites à pied, à vélo, à trottinette... Vous trouverez forcément la proposition qui répond à vos envies. Et pour un séjour culturel, le must-have est le City Pass qui vous donne un accès libre à quelque 40 sites majeurs, le tout transport inclus. Belles découvertes !

Les beffrois des hôtels de ville de Lille et d'Armentières

Il vous faudra du souffle pour gravir les quelques 400 marches qui mènent au sommet du beffroi de la mairie de Lille, pensé par Emile Dubuisson et érigé en 1932. Vous y découvrirez un panorama unique, à 360° sur la ville. Quant au beffroi d'Armentières, il fut construit par l'architecte Louis-Marie Cordonnier en style néo-flamand et inauguré en 1934, après 9 années de travaux. Venez y découvrir les plus beaux points de vue, des monts de Flandres jusqu'aux terrils miniers.

Le beffroi de Lille / 104 m de haut
Place Roger Salengro
M Mairie de Lille (ligne 2)
Sur réservation de 10h à 11h
Sans réservation à partir de 11h
Du mardi au dimanche 10h > 13h et 14h > 17h30

Tarifs : 7,50€ / 6€
Gratuit pour les moins de 6 ans
www.lilletourism.com

Le beffroi d'Armentières / 67 m de haut
4 rue Robert Schuman | Armentières
D'avril à octobre

Tarif : 5€ (goûter traditionnel inclus).
A partir de 6 ans uniquement
www.rex-tourisme.com



Visite guidée du Vieux-Lille

Partez à la découverte du secteur le plus ancien de la ville : au fil des places et des petites rues, le guide conférencier vous contera l'histoire de Lille et des bâtiments qui ont marqué son évolution : Palais Rihour, Vieille Bourse, cathédrale, etc. Laissez-vous surprendre par l'ambiance de ce quartier, où il fait bon se promener, observer, se régaler, faire des emplettes et ce, tout au long de l'année !

Tarif : 12€ par personne
Tarif réduit en ligne : 10€
Gratuit avec le City Pass

Départ : tous les jours à 15h
(sauf weekend de Braderie, Journées du Patrimoine, 1^{er} janv., 1^{er} mai et 25 déc.)
Durée : 2h
www.lilletourism.com



BON PLAN !
City Tour + Beffroi
Tarif : 17€ / personne



City Tour

Quoi de plus agréable que de parcourir la ville confortablement installé dans un car décapotable ? Equipé d'un système audiovisuel en neuf langues (français, anglais, allemand, néerlandais, espagnol, italien, chinois, japonais et russe), le véhicule offre un panorama sur les principaux monuments de Lille, de ses origines aux quartiers les plus contemporains.

Tarif : 15€ par personne
Tarif réduit en ligne : 13€

Gratuit avec le City Pass
Départs à 10h30, 12h, 14h30 et 16h
du mardi au dimanche
Durée : 1h15
www.lilletourism.com

Vos vies antérieures à Roubaix

Vous avez été ouvrier textile, patron d'usine, nourrisson dans une courée... mais vous l'avez oublié ! "Vos vies antérieures à Roubaix" vous rafraîchit la mémoire avec un podcast immersif, à écouter en situation : revivez l'histoire industrielle en sept épisodes et sept lieux ! Pour un parcours augmenté, découvrez le "sac à souvenirs" vendu chez Roubaix Tourisme — I love Roubaix.

Podcast gratuit disponible sur toutes les plateformes
www.roubaixtourisme.com

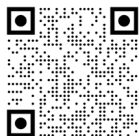

Open Roubaix, explorez le centre-ville !

Voilà une belle façon de prolonger leur découverte en ville, pour les nombreux visiteurs du musée la Piscine le premier dimanche du mois (gratuit ce jour-là, hors expositions temporaires). Visite du centre-ville le long du Fil de Brique, au départ de l'Office de tourisme.

Tarif : 3€
Tous les 1ers dimanches du mois (sauf janvier, août et septembre)
11h > 12h30
www.roubaixtourisme.com



hello la bière



On retrouve les premières traces de la bière à Lille dès la fin du premier millénaire. Depuis, au cœur de cette ville de commerce puis d'industrie, elle est restée un marqueur du territoire, traversant les époques jusqu'à son renouveau au début du XXI^e siècle. Désormais urbaine, familiale et collaborative, l'industrie brassicole gagne ses lettres de noblesse grâce au savoir-faire des artisans locaux.

La Métropole Européenne de Lille, en collaboration avec trente-cinq brasseries du territoire, a créé «Héritage bière», un label permettant d'identifier les brasseries artisanales qui proposent un accueil touristique.

Trois catégories pour ces brasseries :

- Accueil du public
- Visite guidée
- Taproom

L'Échappée Bière

Spécialiste du tourisme brassicole de Lille et sa métropole, suivez et découvrez les différents parcours offerts par ces amoureux de la bière et de ceux qui la font. Rallyes de trois heures ou dégustations de bières dans des lieux chaleureux et accueillants : il y en a pour tous les goûts !

À partir de 29€
www.echappee-biere.com



BON PLAN !

Pour en savoir plus sur le tourisme brassicole et les brasseries les plus innovantes de la destination, pour savoir où déguster et où trouver les bières les plus originales, découvrez en ligne la carte du tourisme brassicole ou auprès des offices de tourisme de la métropole.

De la cuisine authentique des estaminets aux assiettes raffinées des étoilés, en passant par la créative bistronomie et les parts généreuses de la street food : les chefs lillois s'affairent pour tous les palais, des petites faims aux Gargantua.

Lille destination street food

La gastronomie et la street food n'ont jamais eu autant la côte qu'aujourd'hui, et les influenceurs et émissions culinaires n'y sont pas pour rien. A l'instar des grandes métropoles françaises et européennes, Lille voit éclore les food-courts en nombre, et les jeunes chefs locavores réinventer leur cuisine.



La Citadelle et le jardin Vauban

Le superbe parc arboré de 110 hectares de la Citadelle offre de multiples possibilités de balades à pied ou à vélo, ainsi que de nombreux espaces de détente et un zoo.

Le jardin Vauban tout proche est un petit mais très charmant jardin anglais, œuvre du jardinier et paysagiste Jean-Pierre Barillet-Deschamps, également auteur du parc Barbieux à Roubaix et de nombreux parcs et jardins parisiens. Un nid de verdure à découvrir absolument !

Parc de la Citadelle | Lille

M République Beaux-Arts (ligne 2)

Bus L1 et L5 arrêt Champ de Mars

www.parcdelacitadelle.lille.fr

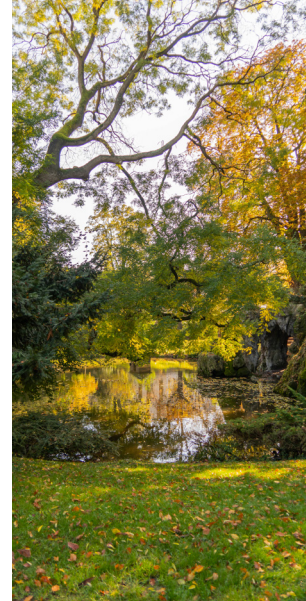

Le parc Barbieux

Véritable jardin à l'anglaise, ce site classé a reçu le label "Jardin remarquable".

Outre ses 60 essences d'arbres et son magnifique parcours de promenade, le parc Barbieux propose de nombreuses activités : terrain de pétanque, jeux pour les tout petits...

Avenue Le Nôtre | Roubaix

Tramway direction Roubaix arrêt parc Barbieux.

Le Parc Jean-Baptiste Lebas

Aérez-vous également au parc Jean-Baptiste Lebas, qu'on surnomme le parc "aux grilles rouges". Convoité du public citadin pour sa plaine de jeux et ses grandes étendues d'herbes, on y croise souvent joueurs de pétanque et groupes d'amis en pique-nique. Un spot idéal pour les familles !

Boulevard Jean-Baptiste Lebas | Lille

BON PLAN !

Profitez de l'ambiance d'un tramway des années 1920 le temps d'une balade bucolique le long du canal de la Deûle entre Wambrechies et Marquette. Une occasion unique et originale de découvrir les paysages en bordure de canal !

Tous les dimanches après-midi, et mercredis après-midi en période de vacances estivales.
www.wambrechies.fr



Le jardin des Géants

En lieu et place d'un ancien parking, les paysagistes de l'Atelier Mutabilis ont créé sur 2 hectares un nouvel espace de nature et de poésie, inauguré en juillet 2009. On y accède par le parvis des Nuages, planté de cinq espèces de bambous. Puis vient l'Herbe des Géants, où alternent clairières et végétation luxuriante. On arrive ensuite au jardin des Sources, offrant une déambulation paisible entre bassins et miroirs d'eau. Avec en toile de fond, les tours futuristes d'Euraille...

Rue du Ballon 1 Lille
M Lille-Europe (ligne 2)
Tramway arrêt Romarin
www.lilletourism.com

Au fil de l'eau, le long des canaux et rivières

Quand on se promène le long des canaux et rivières dans la métropole, il n'est pas rare de croiser des ouvrages d'art, ponts et passerelles, ou équipements tels qu'écluses, ports de plaisance, parcs et bases de loisirs. Ils révèlent les multiples fonctions des cours d'eau de la métropole et de ses 100 km de voies navigables : vocation commerciale et économique, espaces naturels et reconquête des paysages, lieux de détente et de loisirs. Alors, à pied ou à vélo, au fil de l'eau, partez sur les chemins de halage à la découverte de tout ce patrimoine fluvestre.

enm.lillemetropole.fr

À l'est de Lille : La chaîne des Lacs et le parc du Héron à Villeneuve d'Ascq

Une balade au cœur de la nature, les coureurs, les marcheurs et les familles, l'adorent. Découvrez une réserve naturelle, les lacs du Château, des Espagnols, Saint-Jean, de Canteleu, de Quiquampois et du Héron, la colline des Marchenelles et les chemins de campagne. Les plus sportifs prolongeront leurs parcours sur 15 km en suivant les voies vertes vers Forest-sur-Marque, Willems, Baisieux, Bouvines, Sainghin-en-Mélantois.

M Pont de Bois (ligne 1) puis bus L6 ou bus 32 arrêt LaM





Les Marais de la Marque

À 15 minutes de l'effervescence de Lille, les Marais de la Marque sont des écrins préservés, des trésors naturels cachés et surprenants de 144 hectares. De jolis sentiers, des passerelles et des observatoires permettent une découverte agréable et privilégiée.

Le site est composé de trois espaces naturels reliés entre eux, les Marais de Fretin, les Marais de Bonnance et les Marais de Péronne-en-Mélantois, tous les trois traversés par la Marque. Seul, en famille, entre amis, à pied, à vélo ou à cheval, c'est une escapade envoûtante.



hello
famille



L'incontournable Citadelle de Lille propose aux familles des activités variées.

Un zoo y jouxte une aire de jeux et des manèges, le tout en pleine nature ! C'est un réel plaisir de déambuler aux côtés des animaux qui vivent au cœur de ce poumon vert, on peut même parfois entendre les singes crier depuis la balade extérieure de la Citadelle.

À la sortie du zoo, le Cita-Parc permet aux plus intrépides de se défouler dans ses attractions et aux parents de se détendre attablés en terrasse.

M République Beaux-Arts (ligne 1)
Bus L1 et L5

Arrêt Champ de Mars ou remontez ensuite le boulevard de la Liberté en direction de la Citadelle Vauban.

www.lille.fr/Zoo-de-Lille | www.cita-parc.fr

Découvrir et redécouvrir les sciences au Forum des sciences !

3000 m² qui rassemblent expositions temporaires, un planétarium, des ateliers d'éveil aux sciences, un centre de documentation, des conférences et des actions culturelles pour petits et grands.

1 place de l'Hôtel de Ville, Centre François Mitterrand / Villeneuve d'Ascq

M Villeneuve d'Ascq - Hôtel de Ville (ligne 1)
www.forumdepartementaldessciences.fr



Le parc des Prés du Hem

Situé à Armentières, il n'a rien à envier aux activités urbaines. Au cœur de 120 hectares de nature, découvrez un vaste lac autour duquel s'organisent des dizaines d'activités ludiques pour petits et grands. Parcours sensoriel des Vanupieds, plaines de jeux et aires de pique-nique, tours d'observation de la réserve ornithologique et même accrobranche, pédalos, école de voile, barbecue et baignades surveillées. Les Prés du Hem ont assurément tout ce qu'il faut pour passer de bons moments en famille !

150 rue des résistants / Armentières
M Saint-Philibert (ligne 1) puis bus 99
arrêt Pierre Bérégovoy.
enm.lillemetropole.fr



Le parc Mosaïc

Fascinant et coloré, le parc Mosaïc, véritable jardin des Cultures, vous convie à la découverte de jardins qui thématisent les cinq continents. Dix écrans de verdure s'inspirent de la diversité des métropolitains. Labellisé "Jardin remarquable", le parc vous offre de nombreuses œuvres d'art à contempler tout au long de votre visite. De plus, pendant la période estivale, venez profiter, petits et grands, des animations et spectacles ainsi que d'une saison culturelle au milieu de la nature.

TER descendre gare de Santes à 2 km du parc, vélos acceptés dans les TER.
enm.lillemetropole.fr



Le Musée de Plein Air

Véritable écrin de verdure, le Musée de Plein Air de Villeneuve d'Ascq accueille des bâtiments typiques des Hauts-de-France, sauvés de la démolition et réédifiés pour abriter aujourd'hui des artistes et artisans qui perpétuent et transmettent des savoir-faire traditionnels. Vous y retrouverez également des animaux d'espèces endémiques, un jardin de plantes médicinales, un labyrinthe végétal...

Une promenade atypique à ne pas manquer !
D'avril à octobre, le musée propose des spectacles, des activités et des expositions en pleine nature. Une saison culturelle pluridisciplinaire, accessible à tout public.

143 Rue Colbert | Villeneuve d'Ascq
M Villeneuve d'Ascq Hôtel de Ville (ligne1)
Prendre ensuite le bus 13
direction Lille Mont de Terre et descendre à l'arrêt Masséna.
Rejoindre à pied le Musée de Plein Air (environ 15 min).
Horaires détaillés et tarifs sur le site :
enm.lillemetropole.fr



Balades sur l'eau à bord de La Décidée

À bord de l'embarcation La Décidée, partez à la découverte du canal de la Deûle à l'Escaut. L'occasion de mieux connaître l'histoire mouvementée de ce cours d'eau et d'en apprendre un peu plus sur ses multiples facettes. D'une durée d'une heure environ, cette promenade au fil de l'eau est accompagnée par un guide. Le samedi, au départ de 14h30, la balade se prolonge sur deux heures et inclut un passage d'écluse.

D'avril à septembre
Informations et réservations
au +33 (0)3 20 63 11 23 ou à
relaiscanal@lillemetropole.fr
enm.lillemetropole.fr



OFFRE DE BIENVENUE

-15%
DE RÉDUCTION⁽¹⁾

Offre valable du 01/07/2024 au 30/06/2025
(1) Remise immédiate pour toute adhésion au programme de fidélité Printemps, hors marques points rouges, uniquement dans votre magasin Printemps Lille sur présentation du City Guide. Voir conditions en magasin.



WELCOME OFFER

-5% **-12%**
STORE DISCOUNT TAX REFUND⁽¹⁾

(1) Instant discount for all new membership to our in-store loyalty program on all brands except red point brands, only in Printemps Lille store, on presentation of City Guide (see conditions in store). (2) For non-European Union residents presenting their passport (see conditions in store). *Everything begins at Printemps **My first crush



WELKOMSTAANBIEDING

-15%
KORTING⁽¹⁾

Aanbieding geldig van 01-07-2024 tot 30-06-2025
(1) Onmiddellijke korting voor alle leden van het loyaliteitsprogramma van Printemps, met uitzondering van de markeringen met rode stippen, alleen in de winkel Printemps Lille, op vertoon van de City Guide. Zie de voorwaarden in de winkel. *Alles begint bij Printemps **Mijn eerste liefde

hello shopping

La métropole a de quoi satisfaire toutes les envies shopping. Avec ses ruelles pavées bordées de jolies maisons flamandes, le Vieux-Lille est le quartier des grands noms du luxe (Hermès rue Grande Chaussée et Louis Vuitton à l'Huîtrière, rue des Chats Bossus), de la mode et du design. Retrouvez grands magasins et enseignes internationales dans le centre-ville et à Euralille. Pour faire le plein de bonnes affaires, direction Wazemmes et son célèbre marché aux parfums du monde !

Vieux-Lille

Rue de la Monnaie, rue de la Clef, rue Esquermoise, rue Lepelletier...

Lille centre

Rue Faidherbe, rue de Béthune, rue Pierre Mauroy, rue Neuve...

BON PLAN !

Le dimanche, courez au marché de Wazemmes ! C'est l'un des plus grands marchés de France, dans une ambiance bohème et colorée.

Place de la Nouvelle Aventure | Lille
M Gambetta (ligne 1)



Le Printemps

Situé au début de la rue Nationale, ce grand magasin propose accessoires, chaussures, articles de beauté, lingerie et vêtements pour hommes, femmes et enfants...

39 rue Nationale | Lille
M Rihour (ligne 1)
Du lundi au samedi 10h > 20h

Westfield Euralille

Situé en plein cœur du centre-ville, proche des deux gares, ce centre commercial regroupe de nombreuses enseignes. Euralille propose des boutiques de santé et beauté, de loisirs, de culture et cadeaux, de décoration, de mode, de services, de la restauration et un hypermarché.

M Lille Flandres ou Lille Europe
Du lundi au samedi 9h30 > 20h
www.euralille.com



Villeneuve d'Ascq Le centre commercial V2

Il accueille plus de 110 magasins et 15 restaurants. De nombreuses marques vous sont proposées, en mode homme, femme et enfant, ainsi que des magasins de décoration intérieure, beauté et bien-être.

M Villeneuve d'Ascq | Hôtel de ville (ligne 1)
Du lundi au samedi 9h30 > 20h30
www.lecentrev2.com

Roubaix : Mc Arthur Glen

Centre de marques situé à Roubaix, McArthur Glen offre un large choix avec plus de 70 boutiques. Ses atouts : des prix dégriffés toute l'année garantissant des bonnes affaires, et un centre en plein air qui donne l'impression de faire son shopping en ville !

44 rue mail de Lannoy | Roubaix
Du lundi au samedi 10h > 19h et le dimanche de 10h > 18h
M Eurotéléport (ligne 2)
www.mcarthurglen.com

Quartier Créatif Circulaire

Un concentré de boutiques de créateurs, concept store, ateliers d'artistes, en mode durable et local...

Autour du Musée La Piscine | Roubaix
M Gare J. Lebas ou Grand Place Roubaix (ligne 2)
www.quartiercreatifcirculaire.com

L'Usine de Roubaix

Retrouvez toutes les tendances mode homme, femme mais aussi bien-être et déco dans ce grand centre de marques, qui propose des prix outlet toute l'année.

228 avenue Alfred Motte | Roubaix
Du lundi au samedi 10h > 19h
M Roubaix Eurotéléport (ligne 2) puis bus L4 direction Laennec et descendre à l'arrêt Les Hauts Champs.
www.usineroubaix.fr





**130 boutiques
et restaurants,
pour vous
faire plaisir.**

**Votre centre est ouvert
du lundi au samedi de 9h30 à 20h.**

Westfield
EURALILLE

hello
pratique

Hébergement

Centrale de réservation
Office de Tourisme de Lille
www.lilletourism.com
Gîtes de France
www.gites-de-france-nord.fr

Vélos et trottinettes libre-service

V'Lille (mécanique)
TIER (électrique)
Lime (électrique)

Taxi

(contacts non exhaustifs)
Taxi Union Lille
Tél : +33 (0)3 20 06 06 06
Europe Taxi
Tél : +33 (0)3 20 56 19 19
Happy Moov (vélos-taxis)
Tél : +33 (0)6 24 16 08 18

Numéros d'urgence

Samu : 112 et 15
Police : 17
Pompiers : 18
Police Municipale de Lille :
+33 (0)3 20 49 56 66

Les Offices de Tourisme



Lille
Palais Rihour | Lille
Ouverture 7J/7, sauf 1er
janvier, 1^{er} mai et 25
décembre 10h > 12h30 et
13h30 > 17h30
Tél. : +33 (0)3 59 57 94 00
contact@lilletourism.com

M Rihour (ligne 1)
www.lilletourism.com

Roubaix

Tél : +33 (0)3 20 65 31 90
www.roubaixtourisme.com

Villeneuve d'Ascq

Tél : +33 (0)3 20 43 55 75
www.villeneuveascq-tourisme.eu

Armentières et Weppes

Tél : +33 (0)3 61 76 21 85
www.rex-tourisme.com

Seclin Mélantois

Tél : +33 (0)9 72 52 85 03
www.seclin-tourisme.fr

Tourcoing

Tél : +33 (0)3 20 26 89 03
www.tourcoing-tourisme.com

Val de Deûle et Lys

Tél : +33 (0)3 59 50 74 49
www.valdeleule-tourisme.fr

Wasquehal

Tél : +33 (0)3 20 65 73 40
www.ville-wasquehal.fr

Wattrelos

Tél : +33 (0)3 20 75 85 86
www.wattrelos-tourisme.com



La destination Lille métropole a été récompensée par le label Destination Innovante et Durable. Cette certification nationale témoigne de l'engagement collectif de notre destination et de ses acteurs en faveur d'un tourisme durable, concrétisé par de nombreuses actions.

Profitez de tarifs sur mesure !

EN: Make the most of our tailor-made fares ! NL: Profiteer van tarieven op maat !

• Trajet unitaire 1€80* : titre valable 1h

EN: Single Valid 1 hour
NL: Enkele reis 1 uur geldig

• Trajets x10 : titre valable 1h

EN: Single Valid 1 hour
NL: Enkele reis 1 uur geldig

• Nos pass 1 à 7 jours

EN: Our passes 1 to 7 days
NL: Voordeelpas 1 tot 7 dagen

Où acheter ses titres de transport ?

EN: Where to buy tickets NL: Waar kan ik tickets kopen ?

• En agence ilévia et aux distributeurs automatiques

EN: In ilévia agencies and/or ticket machines
NL: In een ilévia-agentschap en bij een kaartautomaat

• En ligne sur ilevia.fr

EN: Online ilevia.fr NL: In de webshop ilevia.fr

MÉMO MOBILITÉS



TOUTES LES STATIONS SONT ACCESSIBLES



Téléchargez l'application ilévia

EN: Travel with the ilévia app
NL: Uw trajecten met de ilévia-app

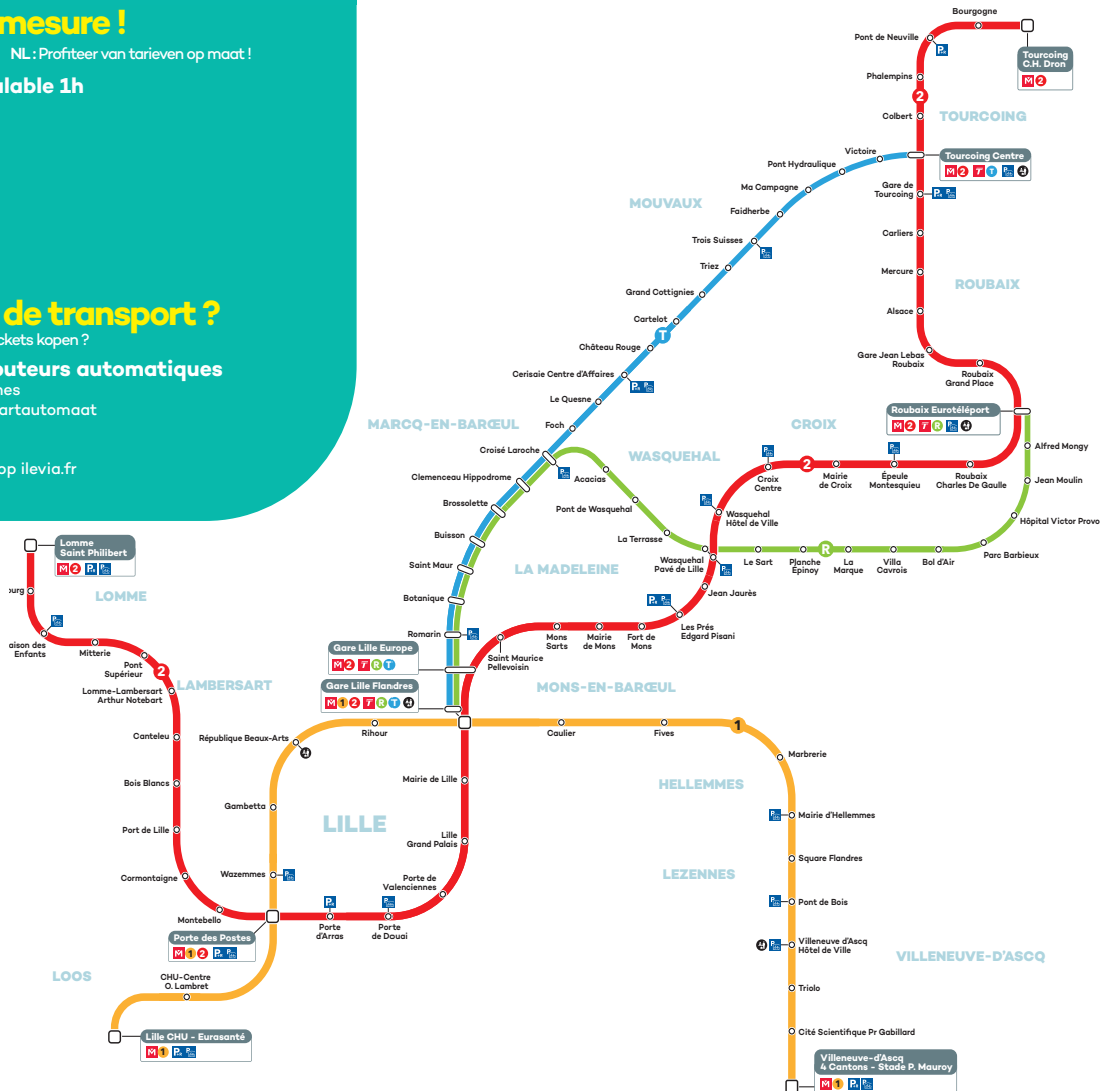

* hors coût du support



On vous emmène là où vous avez envie.

EN : We will take you, where you want to.
NL : Wij brengen u graag waar u heen wilt.

Quand on arrive sur la Métropole Européenne de Lille, on n'a qu'une envie : Tout voir, tout déguster, tout visiter. Alors c'est parti !

EN : When you arrive in the Lille European Metropolis, you will want just one thing : to see it all, taste everything and go everywhere. So, what are you waiting for?

NL : Wanneer u aankomt in de Eurometropool Lille, wilt u maar één ding : alles zien, proeven en bezoeken. Dus laten we gaan !



1 MÉTRO TOUTES LES MINUTES EN HEURE DE POINTE

EN : 1 subway train every minute during rush hour
NL : Elke minuut 1 metro tijdens het spitsuur



12 LIANES TOUTES LES 10 MINUTES* EN HEURE DE POINTE

EN : 12 express buses every 10 minutes during rush hour
NL : Elke 10 minuten 12 lianes tijdens het spitsuur



1 TRAM TOUTES LES 8 MINUTES LILLE FLANDRES ROUBAIX OU TOURCOING

EN : 1 tram every 8 minutes Lille Flandres Roubaix or Tourcoing
NL : Elke 8 minuten 1 tram Lille Flandres Roubaix of Tourcoing



260 STATIONS V'LILLE ACCESSIBLES 24H/24 ET 7J/7

EN : Find a V'lille at one of our 260 stations available 24/7
NL : 260 fietsstations V'lille Ze straat altijd voor u klaar 24/7



*Toutes les 15 minutes en période d'été

ilevia
LES TRANSPORTS DE LA MEL

hello la nuit

La Gare Saint Sauveur, ancienne gare réhabilitée en lieu culturel, ouvre tous les week-ends son Bistrot de St So jusqu'à minuit, l'occasion de découvrir en dansant un autre coin de la capitale des Flandres.

Vous pouvez aussi vous perdre **rue Royale** et **rue Saint-André dans le Vieux-Lille**, l'un des quartiers les plus prisés avec de nombreux restaurants et bars où les Lillois aiment sortir. Le quartier est touristique et l'ambiance y est chaleureuse et bouillonnante. Tout comme sur la Grand Place où vous pourrez prendre un verre.

Vous êtes du genre fêtard ? Vous adorerez **les rues Masséna et Solférino**, aussi appelées "rues de la soif". Ce haut lieu de la vie nocturne des étudiants lillois regorge de bars, de boîtes de nuit et de salles de spectacle aux programmations variées.

Autre quartier à connaître lorsqu'on aime sortir en soirée à Lille, c'est le celui de **Wazemmes**. Autour des fameuses Halles qui abritent en journée fins gourmets et artisans locaux, venez y trouver le soir terrasses et bars accueillants et sans chichis. Poussez jusqu'aux **Maison Folies**, et trouvez même des concerts, cours de danse ou karaoké..

Enfin, enfourchez un v'lille et longez la Deûle depuis la citadelle jusqu'à **Saint-André-lez-Lille**, où une ancienne filature abrite quelques pépites : brasserie, halle de jeux indoor (jeux d'arcades, bowling, restauration), et food court !



hello
lille

hello les guinguettes

Scannez pour info
et réservation



à
Bruxelles
Charleroi



NAVETTE
DIRECTE VERS
L'AÉROPORT

de
Lille
Centre

à
Lille
Lesquin



à
Bruxelles
Zaventem



flienco.com

Your airport connection*

*Votre connexion aéroportuaire



Toutes les informations pratiques :
(adresses, horaires...)



- 1 Citadelle de Lille LILLE
- 2 51 Avenue du Champ de Course LAMBERSART
- 3 Port de Lille LILLE
- 4 Rue du Quai LA MADELEINE
- 5 157 Avenue de la Marne MARQUETTE-LEZ-LILLE
- 6 14 Chemin de Wervicq MARQUETTE-LEZ-LILLE
- 7 6 Avenue de Robozart WAMBRECHIES
- 8 Péniche Laléa L'Amusette
- 9 Guinguette de la Marine WARNETON
- 10 Ferme de l'Hôtel BONDUES
- 11 1015 rue de Quesnoy WAMBRECHIES
- 12 La Goguette ROUBAIX
- 13 Quai de Bordeaux TOURCOING
- 14 Port de Plaisance Fluviale Eric Tabarly HALLUIN
- 15 Parc des Sports ROUBAIX
- 16 Parc des Sports ARMENTIÈRES
- 17 Guinguette d'Armentières ARMENTIÈRES
- 18 269 Route Nationale LA CHAPELLE D'ARMENTIÈRES
- 19 Guinguette du cours St So VILLENEUVE-D'ASCO
- 20 Aux Enfants Terribles MARQUETTE-LEZ-LILLE
- 21 Parc du Lion WATTRELOS
- 22 Gare d'eau - Quartier Bois Blancs LILLE
- 23 8 Chem. Saint-Michel QUESNOY-SUR-DEÛLE
- 24 25 Boulevard Jean Baptiste Lebas LILLE
- 25 150 quai du château WAMBRECHIES

Lille Métropole vous accueille pour vivre les 52 matchs de basketball et de handball et soutenir les plus grands sportifs !

**VIVEZ L'EXPÉRIENCE
DES JEUX OLYMPIQUES !
DU 27 JUILLET AU 11 AOÛT**

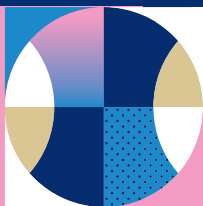

 lesjeux.lillemetropole.fr

